

Najnoviji podaci o sustavu su uvijek dostupni na Internet stranicama:

<http://domek.inter-biz.hr>



Sustav za evidenciju korisnika doma umirovljenika

DOMEK

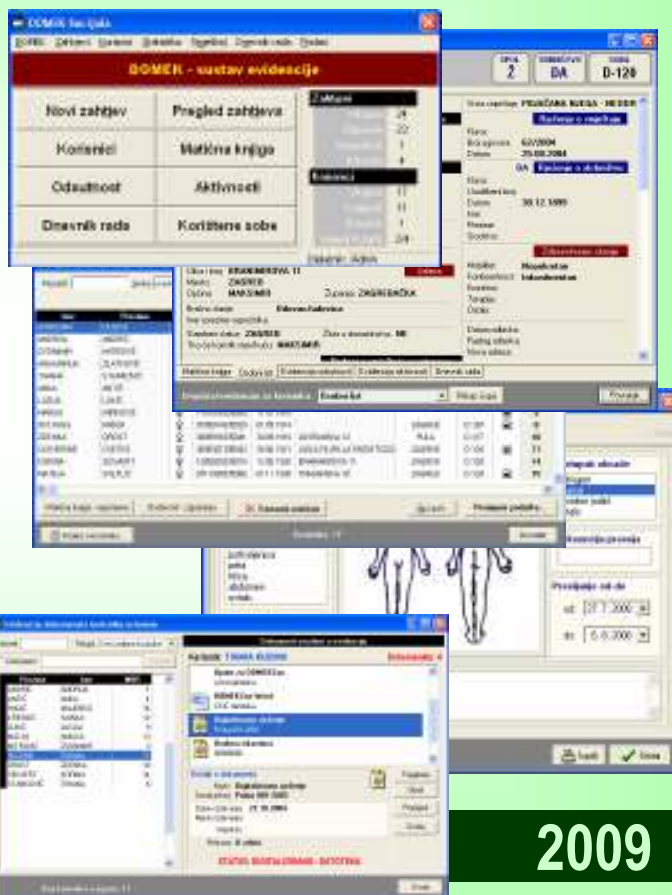

Ustanove koje koriste DOMEK

- Dom za starije i nemoćne, "Kuća sv. Franje", Odra, Zagreb
- Dom za stare i nemoćne osobe, Osijek
- Dom za starije i nemoćne osobe, Sisak
- Dom za starije i nemoćne osobe, Poreč

AKCIJA

Popust 2.000,00 kn na kupnju sustava – pozovite se na ovaj prospekt! (vrijedi do 1.10.2008)

INTER-BIZ

USLUGE U INFORMATICI
Lošinjaska 14, HR-42000 Varaždin

e-mail: info@inter-biz.hr
mob: 098 680 847

Sustav je otvorenog tipa, što omogućava **prilagodbe na zahtjev!**

Obavljamo i usluge **savjetovanja i projektiranja** informacijskog sustava za vašu ustanovu!

2009

Najnoviji podaci o sustavu su uvijek dostupni na Internet stranicama:

<http://domek.inter-biz.hr>



Sustav za evidenciju korisnika doma umirovljenika

DOMEK

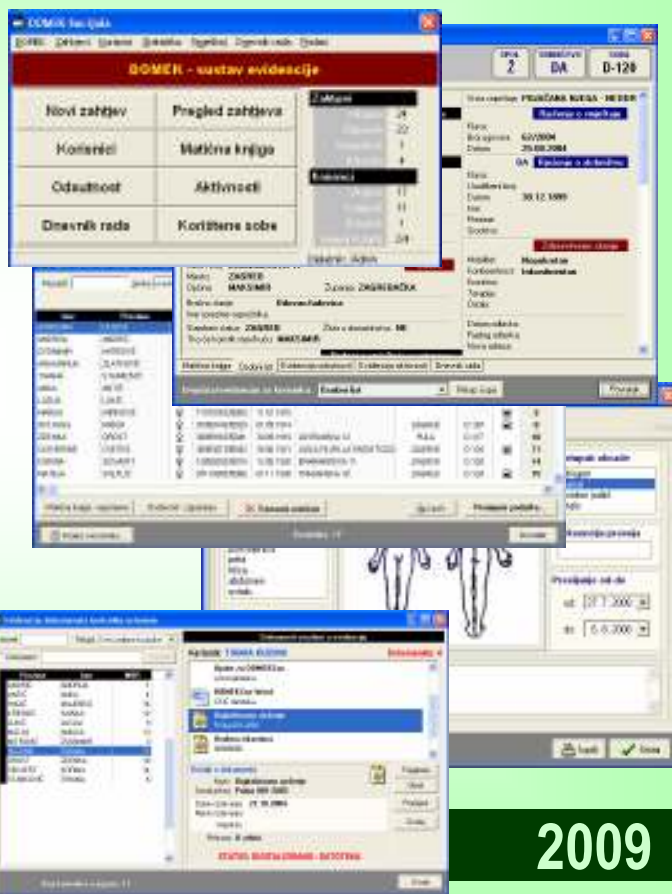

Ustanove koje koriste DOMEK

- Dom za starije i nemoćne, "Kuća sv. Franje", Odra, Zagreb
- Dom za stare i nemoćne osobe, Osijek
- Dom za starije i nemoćne osobe, Sisak
- Dom za starije i nemoćne osobe, Poreč

AKCIJA

Popust 2.000,00 kn na kupnju sustava – pozovite se na ovaj prospekt! (vrijedi do 1.10.2008)

INTER-BIZ

USLUGE U INFORMATICI
Lošinjaska 14, HR-42000 Varaždin

e-mail: info@inter-biz.hr
mob: 098 680 847

Sustav je otvorenog tipa, što omogućava **prilagodbe na zahtjev!**

Obavljamo i usluge **savjetovanja i projektiranja** informacijskog sustava za vašu ustanovu!

2009

DOMEK je računalni sustav za evidenciju korisnika u domovima za starije i nemoćne osobe namijenjen djelatnicima socijalne službe, zaduženim za vođenje evidencije korisnika. Niz dodatnih implementiranih funkcija ga čini primjenjivim i na ostalim odjelima ustanove – npr. odjelu pojačane njege tj. stacionaru, kreativnoj radionici, recepciji...

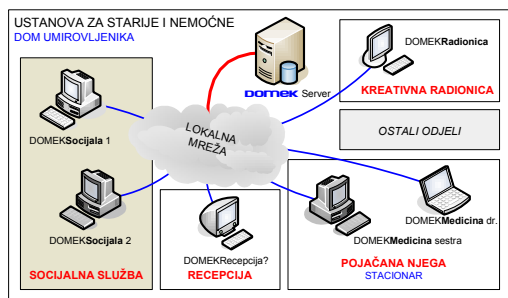

Središnji dio sustava čini osnovni modul **Socijala**, koji je namijenjen socijalnim radnicima za vođenje najbitnijih korisničkih evidencija.

Moduli **Radionica**, **Medicina** i **Zdravstveni obrasci** nisu nužni za funkcioniranje sustava i predstavljaju nadogradnju sustava mogućnostima koje sve ustanove možda i neće koristiti. Modul **Radionica** omogućava vođenje evidencije radno-okupacijskih aktivnosti korisnika, modul **Medicina** služi za vođenje evidencija vezanih uz odjel pojačan njege, dok je modul **Zdravstveni obrasci** namijenjen jednostavnom popunjavanju standardnih zdravstvenih obrazaca. Sve module je moguće koristiti na istom računalu, ali ih je isto tako moguće raspodijeliti na računala spojena u lokalnu mrežu i time realizirati višekorisnički rad (prikazano na shemi).

Vođenje evidencija i funkcije sustava

Iako je sustav vrlo složen, izrađen je tako da omogući rad i korisnicima koji nemaju iskustvo u radu s računalima. Osnovne funkcije sustava su:

▶ evidencija o korisnicima

- ✗ zahtjevi za smještajem – obrada, statistika, ispis rješenja
- ✗ podaci o korisnicima, matična knjiga, pomoćna matična knjiga, osobni list
- ✗ evidencija odsutnosti korisnika
- ✗ evidencija radno-okupacijskih aktivnosti korisnika
- ✗ smještajni kapaciteti – evidencija soba i popunjenost
- ✗ evidencija dokumenata korisnika – mogućnost digitalizacije!
- ✗ razne pomoćne funkcije (npr. rođendani korisnika...)
- ✗ **medicinske evidencije** (anamneza, previjanje, prehrana, hospitalizacija...)

▶ statistika ustanove

- ✗ statistički list, mjesečno izvješće socijalne službe

▶ popunjavanje zdravstvenih obrazaca

- ✗ zaglavlja receptata, uputnica i naloga za prijevoz
- ✗ korištenje podataka iz ostalih evidencija
- ✗ ispis višestrukih obrazaca, evidencija liječnika i zdravstvenih ustanova

▶ evidencija djelatnika

- ✗ ograničena razina pristupa, medicinsko osoblje, **dnevnik rada**

Izveštaji

Razna izvješća koja se automatski izrađuju prema unesenim podacima drastično ubrzavaju rad jer su dostupna u stvarnom vremenu! Budući da su usklađena s postojećim pravilnicima, omogućavaju službenu prezentaciju podataka unutar ustanove, ali i izvan nje. U svakom trenutku je moguće među ostalim ispisati:

- ▶ rješenje o odluci za smještaj (prema zahtjevima)
- ▶ osobni list korisnika
- ▶ **izvješća za kompletnu medicinsku evidenciju**
- ▶ izvješće o radno-okupacijski aktivnostima
- ▶ izvješće o odsutnosti korisnika
- ▶ matičnu knjigu, pomoćnu matičnu knjigu
- ▶ mjesečno izvješće socijalne službe, statistički list
- ▶ izvješće o smještajnim kapacitetima
- ▶ izvješće o smještaju korisnika po sobama
- ▶ popis korisnika prema zadanim kriterijima
- ▶ popis zahtjeva za smještajem
- ▶ obrazac za zdravstvenu zaštitu

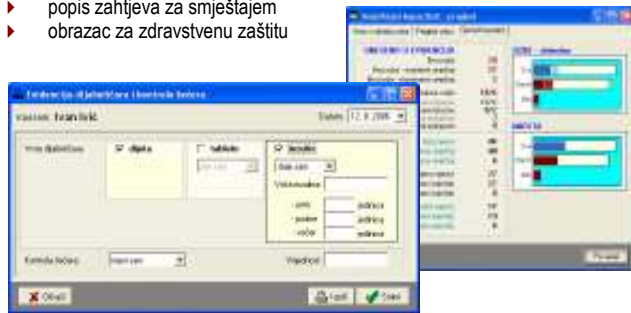

INTER-BIZ

DOMEK – provjereno rješenje za evidenciju korisnika u domovima umirovljenika - **DOMEK**

INTER-BIZ

INTER-BIZ

DOMEK – provjereno rješenje za evidenciju korisnika u domovima umirovljenika - **DOMEK**

INTER-BIZ

DOMEK je računalni sustav za evidenciju korisnika u domovima za starije i nemoćne osobe namijenjen djelatnicima socijalne službe, zaduženim za vođenje evidencije korisnika. Niz dodatnih implementiranih funkcija ga čini primjenjivim i na ostalim odjelima ustanove – npr. odjelu pojačane njege tj. stacionaru, kreativnoj radionici, recepciji...

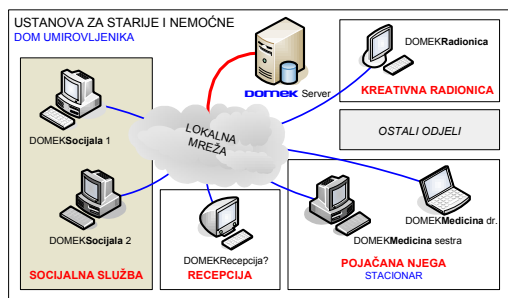

Središnji dio sustava čini osnovni modul **Socijala**, koji je namijenjen socijalnim radnicima za vođenje najbitnijih korisničkih evidencija.

Moduli **Radionica**, **Medicina** i **Zdravstveni obrasci** nisu nužni za funkcioniranje sustava i predstavljaju nadogradnju sustava mogućnostima koje sve ustanove možda i neće koristiti. Modul **Radionica** omogućava vođenje evidencije radno-okupacijskih aktivnosti korisnika, modul **Medicina** služi za vođenje evidencija vezanih uz odjel pojačan njege, dok je modul **Zdravstveni obrasci** namijenjen jednostavnom popunjavanju standardnih zdravstvenih obrazaca. Sve module je moguće koristiti na istom računalu, ali ih je isto tako moguće raspodijeliti na računala spojena u lokalnu mrežu i time realizirati višekorisnički rad (prikazano na shemi).

Vođenje evidencija i funkcije sustava

Iako je sustav vrlo složen, izrađen je tako da omogući rad i korisnicima koji nemaju iskustvo u radu s računalima. Osnovne funkcije sustava su:

▶ evidencija o korisnicima

- ✗ zahtjevi za smještajem – obrada, statistika, ispis rješenja
- ✗ podaci o korisnicima, matična knjiga, pomoćna matična knjiga, osobni list
- ✗ evidencija odsutnosti korisnika
- ✗ evidencija radno-okupacijskih aktivnosti korisnika
- ✗ smještajni kapaciteti – evidencija soba i popunjenost
- ✗ evidencija dokumenata korisnika – mogućnost digitalizacije!
- ✗ razne pomoćne funkcije (npr. rođendani korisnika...)

▶ statistika ustanove

- ✗ statistički list, mjesečno izvješće socijalne službe

▶ popunjavanje zdravstvenih obrazaca

- ✗ zaglavlja receptata, uputnica i naloga za prijevoz
- ✗ korištenje podataka iz ostalih evidencija
- ✗ ispis višestrukih obrazaca, evidencija liječnika i zdravstvenih ustanova

▶ evidencija djelatnika

- ✗ ograničena razina pristupa, medicinsko osoblje, **dnevnik rada**

Izveštaji

Razna izvješća koja se automatski izrađuju prema unesenim podacima drastično ubrzavaju rad jer su dostupna u stvarnom vremenu! Budući da su usklađena s postojećim pravilnicima, omogućavaju službenu prezentaciju podataka unutar ustanove, ali i izvan nje. U svakom trenutku je moguće među ostalim ispisati:

- ▶ rješenje o odluci za smještaj (prema zahtjevima)
- ▶ osobni list korisnika
- ▶ **izvješća za kompletnu medicinsku evidenciju**
- ▶ izvješće o radno-okupacijski aktivnostima
- ▶ izvješće o odsutnosti korisnika
- ▶ matičnu knjigu, pomoćnu matičnu knjigu
- ▶ mjesečno izvješće socijalne službe, statistički list
- ▶ izvješće o smještajnim kapacitetima
- ▶ izvješće o smještaju korisnika po sobama
- ▶ popis korisnika prema zadanim kriterijima
- ▶ popis zahtjeva za smještajem
- ▶ obrazac za zdravstvenu zaštitu

